KILCHOMAN
Islay's Farm Distillery
ISLAY SINGLE MALT SCOTCH WHISKY

キルホーマンセミナー

スコットランド・アイラ島で2005年に誕生した農場型蒸溜所「キルホーマン」。
古の製法を復活させたウイスキーづくりとその魅力を、定番品から限定品まで、5種のテイスティングとともにお伝えします。
ウイスキーの楽しみ方を知りたい方や、これからアイラウイスキーに嵌ってみたい方にもお楽しみいただける内容になっておりますので、是非お気軽にご参加ください。

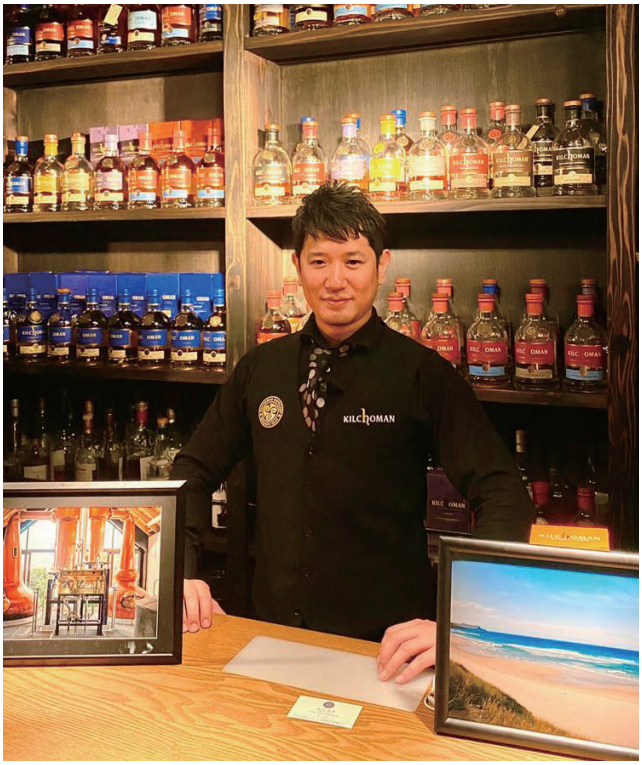

2022年 7/24 日

1部: 17:00〜18:30
2部: 19:30〜21:00

定員 各部15名

参加費 2,000円

会場 バートレ2
広島県広島市中区流川町2-17-3F

講師 シャムロック
前川 英俊氏
キルホーマンアンバサダー

必要事項をご記入の上、FAXにてお申し込みください。 FAX:082-241-4375

氏名(ふりがな)	□に✓を付けてください	□ 1部: 17:00〜18:30 □ 2部: 19:30〜21:00
住所 〒	TEL	FAX
	E-mail	

【主催】 Whisk-e Ltd. / KIMURA
【協力】バートレ2

【お問い合わせ】
株式会社キムラ
広島県広島市中区羽衣町13-12
TEL:082-241-6703 FAX:082-241-4375

WEBからのお申し込みお問い合わせはこちら
https://liquorlandkimura.jimdofree.com/